# Products News

FORUM 8® 2020年12月

新製品・バージョンアップ情報

## NEW! 新製品・バージョンアップ製品

※表示価格はすべて税別価格です。

### UC-BRIDGE(分割施工対応)(部分係数法・H29道示対応) Ver.3 Ver.UP

20.12.14リリース

コンクリート道路橋の上部工設計計算プログラム。

価格：部分係数法・H29道示対応 Ver.3 ：￥550,000　　分割施工対応（部分係数法・H29道示対応 Ver.3）：￥650,000

**●主な改訂内容**

- 道路橋示方書Ⅲ編9.6に基づき橋梁防護柵に作用する衝突荷重に対する照査に対応。
- H29道示に準拠した固有周期の計算に対応。
- プレストレス荷重及び温度差荷重によるせん断2次力のみの考慮に対応。
- 道示Ⅲ編5.1.5に基づき、前提条件の検討に対応。

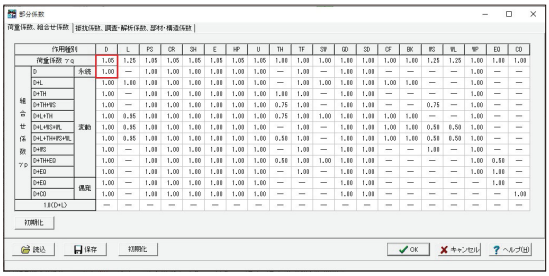

▲固有周期の計算の際に、死荷重の荷重組合せ係数及び荷重係数を考慮

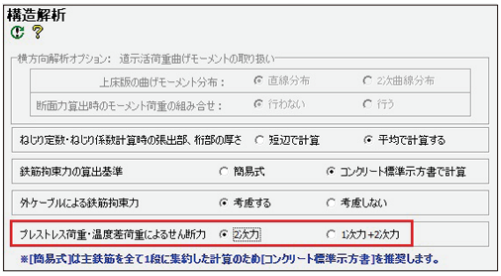


▲プレストレス荷重及び温度差荷重によるせん断2次力のみの考慮に対応

### UC-1 Engineer's Suite 積算 Ver.7 Ver.UP

20.11.30リリース

連携により積算を簡単サポート。

価格：Standard：￥600,000
　　Lite：￥300,000

**●主な改訂内容**

以下の項目に対応

(1) 国土交通省土木工事積算基準（令和2年）
(2) 国土交通省土木工事標準積算基準書（令和2年）
(3) 新土木積算体系（令和2年）

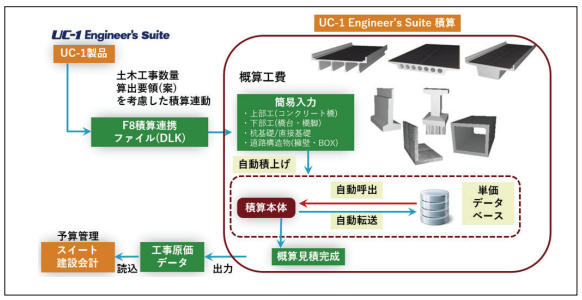


▲今後の開発予定：概算工費機能の精査・改善

### 3DVR浸水ハザードマップサービス NEW

サービス開始日：'20.11

浸水・氾濫、避難・交通などの解析結果と連携した3DVRシミュレーションによる浸水ハザードマップを構築・提供

価格：別途見積

**●サービス概要**

- 災害時のシミュレーションや避難経路を3次元で確認可能。
- 平面のマップから3DVRを構築し、弊社の浸水氾濫・津波などの高精度なリアルタイムシミュレーションと連携して可視化することで、わかりやすい避難誘導説明を実現し防災教育や避難訓練などで有効に活用可能。
- 作成されたデータはVR-Cloud®やUC-win/Road Free Viewer Version等で閲覧でき、全体の俯瞰図、実際の避難場所の位置、浸水前と浸水後の様子がウォークスルーや様々な視点位置から確認可能。

データ作成・見積例　3DVR浸水ハザードマップ（港区）

価格：¥683,489

▲全体俯瞰

▲水位モデル

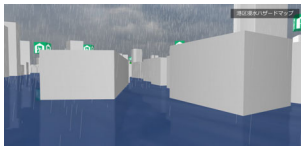

▲水位の説明

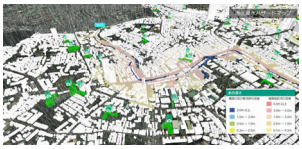

▲浸水時＋水位モデル

## 締切間近！ campaign! キャンペーン情報

※同一対象プログラムに対しての複数キャンペーンの併用はできません。

### ■ マルチライセンスキャンペーン

キャンペーン期間　2020年10/1(木)～2020年12/31(木)

2製品以上の購入で定価の**15%OFF**でご提供いたします。

### ■ 安全運転シミュレータ型式認定記念 特別価格ご提供キャンペーン

キャンペーン期間　2020年10/1(木)～2020年12/31(木)

UC-win/Road　安全運転シミュレータの型式認定を記念いたしまして、**798万円⇒750万円**でご提供いたします。

### ■ パックン出演!CM放送連動スイートシリーズ半額キャンペーン

キャンペーン期間　CM放映中

スイートシリーズCM公開を記念し、放送実施期間中、スイートシリーズ製品を定価の**半額**にてご提供いたします。

**サブスクリプションサービス契約およびレンタルライセンス価格体系変更のご案内**

2021年1月1日より価格が新価格となります。ご利用を検討されているお客様におかれましては、ぜひともお早めにお求めください。

詳細はこちら▶


東京本社　Tel 03-6894-1888　Fax 03-6894-3888
営業窓口(フリーダイヤル)　0120-1888-58
大阪支社　Tel 06-6882-2888　Fax 06-6882-2889
福岡営業所　Tel 092-289-1880　Fax 092-289-1885
名古屋ショールーム　Tel 052-688-6888　Fax 052-688-7888
仙台事務所　Tel 022-208-5588　Fax 022-208-5590
札幌事務所　Tel 011-806-1888　Fax 011-806-1889
金沢事務所　Tel 076-254-1888　Fax 076-255-3888
岩手事務所　Tel 019-694-1888　Fax 019-694-1888
沖縄事務所　Tel 098-951-1888　Fax 098-951-1889

最新情報は
ホームページをご覧下さい。 www.forum8.co.jp

FORUM 8®
東京/大阪/名古屋/福岡/宮崎/仙台/札幌/金沢/岩手/沖縄